

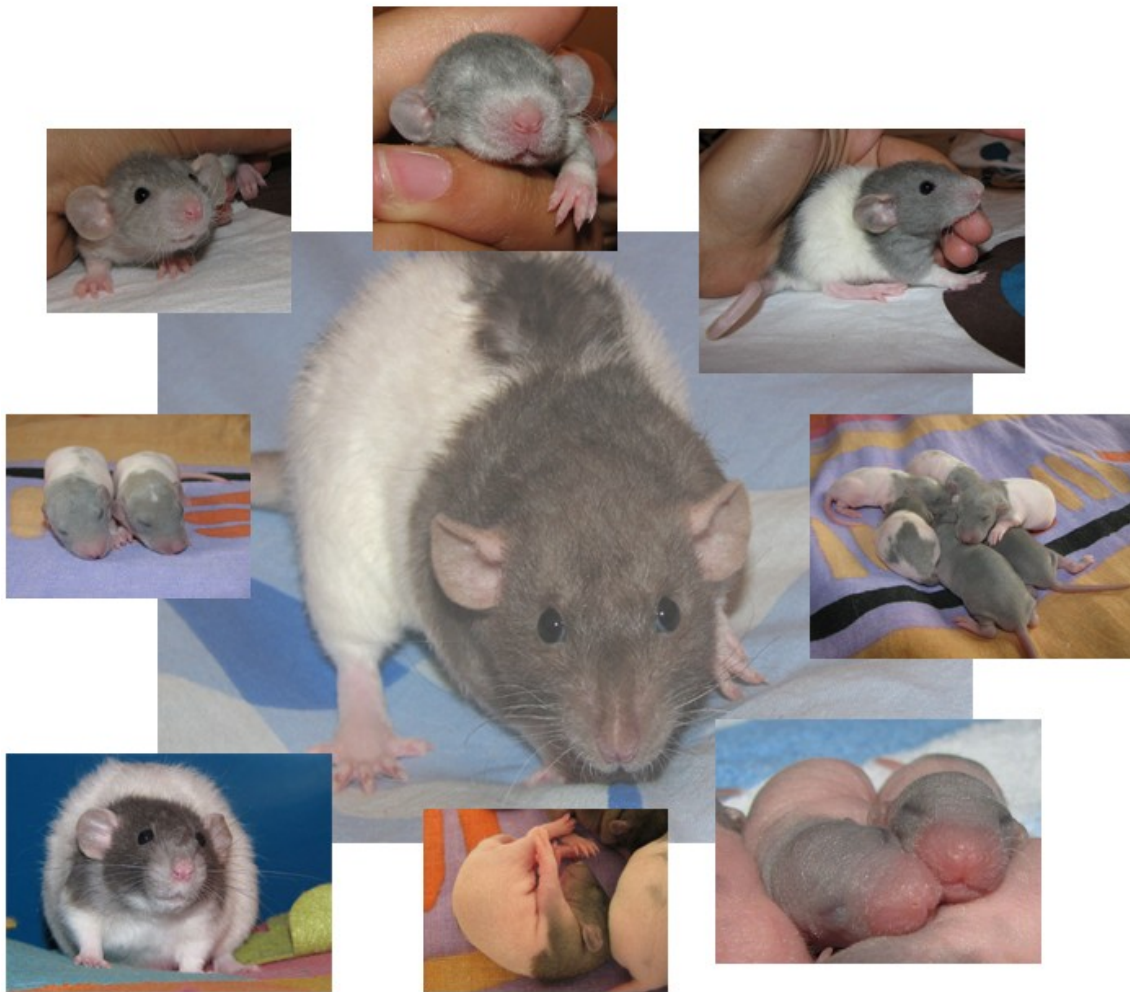

Suivi : Famille "Moka"



Sommaire

-Génération 1 :

- RTX Moka x INC Sorbet (pages 2-3-4)

-Génération 2 :

- RMM Rhannibal x IND Kringgle (pages 5-6-7)

-Génération 3 :

- 3.1 : RMM Doodle x IND Cookie (pages 8-9-10)
- 3.2 : RMM Shiva x RTQ Baïkal (pages 11-12-13)

-Génération 4 :

- 4.1 : RMM Peach x IND Hibiscus (pages 14-15)

Dernière mise à jour : Février 2014

Génération 1 : Moka* Sorbet

1) Les parents :

		Mère	Père
Nom		RTX Moka	INC Sorbet
Provenance		Raterie RatouilleX (Helly)	Élevage professionnel
Propriétaire		Raterie RMM	Lucie
Type		Mink hooded dumbo rex	Agouti nu dumbo
Reproduction		Unique portée avec INC Sorbet	Plusieurs portées à l'élevage dont il provient. Une portée avec RTX Moka
DDN-DDD		10/08/08 -08/04/11 (30 mois)	../08/07 - 9/07/10 (35 mois)
N° LORD		RTX16290F	INC16783M
Généalogie	Fratrerie	- Havieta (hooded noire dumbo lisse) : vit chez darhya, stérilisée pour agressivité envers ses congénères, décédée à 33 mois de vieillesse - Tenshi (hooded bleu US dumbo rex) : vit chez CarOnline, pas de pb de comportement, décédé à 22 mois de cause inconnue (retrouvé mort dans la cage) - Ezechiel (hooded bleu US dumbo lisse) : vit chez alwena, quelques pb d'agressivité durant les intégrations, décédé à 29 mois de vieillesse - Pas de nouvelles du reste de la fratrie : Atchoum, Bobbie, Chouquette	Inconnue
	Parents	- Mère : TRL Geïsha (bleu us berkshire dumbo lisse), née chez AvaLooNe, vit chez Helly, date et cause de décès inconnues. - Père : IND Yakusa (bleu russe hooded dumbo rex), né chez Alain Caron (éleveur professionnel), vit chez Helly, date et cause de décès inconnues.	Inconnus
	Aïeux	- Grand-mère maternelle : IND Jaliska (bleu us dumbo lisse), né chez un particulier, vit chez AvaLooNe, date et cause de décès inconnues. - Grand-père maternel : IND Idéo (cannelle bareback étoilé dumbo lisse), né chez un particulier, vit chez AvaLooNe, décédé à 15 mois tué par un autre rat. - Pas d'infos fiables sur les ascendants maternels plus lointains. - Pas d'infos sur les ascendants paternels.	Inconnus
	Autres membres de la famille	- Fratrie de Geïsha (tantes et oncles de Moka) : 1 cas de tumeur mammaire précoce à signaler chez TRL ElektrikStorm (11 mois), pas de suivi du reste de la fratrie	Inconnus
Commentaire (santé/tempérament/cause de décès)		- Tumeur mammaire apparue après 24 mois - Cause de décès : euthanasie car altération importante de l'état général (sans cause précise retrouvée)	

2) La portée en bref :

Saillie/gestation
Saillie fructueuse au 1er essai - Pas de problème lors de la gestation.
Naissance/croissance
DDN : 18/08/09 Nés à la raterie RMM 10 petits : 6 femelles - 4 mâles - aucun mort né Pas de problème lors de la mise bas et de l'allaitement.
Suivi
Santé : tumeurs mammaires + ou - précoces et souvent récidivantes bien que bénignes (au total 4 femelles touchées sur 6 dont 1 cas très précoce à 12 mois) Tempérament : rien à signaler. Perdus de vue : 1 mâle
Analyse
Le nombre de tumeurs mammaires précoces et récidivantes suggère une prédisposition familiale à tenter d'éliminer pour les générations suivantes. Pas d'autres soucis notables. Moyenne durée de vie : 25,7mois Médiane durée de vie : 27,6 mois (1 perdu de vue retiré des calculs)

3) La portée en détails :

Nom (+ thème "glaces")	Propriétaire	Type	Reproduction	DNN-DDD	Commentaires (santé/tempérament/cause de décès)
Les mâles					
Ratchoum (Miko)	Lucile	-Bleu russe -Hooded -Dumbo -Velours	Non (tentatives infructueuses avec IND Kringgle)	18/08/09 - 15/08/09 (35,9 mois)	-Tumeur de la glande de Zymbal apparue à 34 mois -Cause de décès : euthanasie car altération de l'état général liée à la tumeur
Rhannibal (Magnum)	Lucile	-Bleu US -Uni -Dumbo -Velours	Oui, une portée avec IND Kringgle : naissance le 06/04/11 de 13 petits	18/08/09 - 6/10/11 (25,6 mois)	-Opéré d'un abcès à 12 mois -Récidive de cet abcès à 17 mois -Cause de décès : euthanasie suite à détresse respiratoire causée par un épanchement pleural de cause inconnue (cause tumorale envisageable mais sans certitude)
Pépinot (Berthillon)	Polo2759 (Paul)	-Bleu US -Irish -Dumbo -Rex	?	18/08/09 ??	Perdu de vue (aucune nouvelle de l'adoptant)
Ben (Ben&Jerry's)	RestLess (Alexia)	-Agouti -Bareback étoilé -Dumbo -Rex	Non (tentative avec RTQ Liouba, mais pas de libido).	18/08/09 - 15/07/11 (22,9 mois)	-Cause de décès : amaigrissement et faiblesse faisant suite à un abcès facial difficilement curable
Les femelles					
Racli (Haagen Dasz)	Yabadabadoo (Sylvia)	-Bleu US agouti -Hooded -Dumbo -Velours	Non	18/08/09 - 17/12/11 (28 mois)	-Opérée d'une tumeur mammaire en juin 2011 (22 mois) avec bon rétablissement. -Cause de décès : affaiblissement suite à l'opération d'une nouvelle tumeur mammaire.
Narvalo (Softy)	Yabadabadoo (Sylvia)	-Noir -Irish -Dumbo -Velours	Non	18/08/09 - 02/02/12 (29,5 mois)	-Rate assez lunatique quand elle était chez moi, mais devenue parfaite une fois chez son adoptante. -Opérée en avril 2010 d'un kyste (follicule inflammé sans gravité) -Opérée d'une tumeur mammaire précoce en aout 2010 (12 mois) avec bon rétablissement. -Nouvelle tumeur opérée en mars 2011. -Cause de décès : affaiblissement lié à sa dernière tumeur
Lili (Cornetto)	Kristell	-Agouti -Berkshire -Dumbo -Rex	Non	18/08/09 - 03/03/12 (30,5 mois)	-Opérée d'une tumeur mammaire en mars 2011 et en septembre 2011, bon rétablissement -Cause de décès : affaiblissement suite à l'opération d'une nouvelle tumeur mammaire.

Lila (Carte d'or)	Kristell	-Agouti -Hooded -Dumbo -Rex	Non	18/08/09 - 7/08/11 (23,6 mois)	-Opérée d'une tumeur mammaire à 17 mois, bon rétablissement. -Causes de décès : affaiblissement suite à probable tumeur de l'hypophyse (troubles moteurs + nouvelle tumeur mammaire)
Penelope (Vienetta)	Layla M (Stéphanie)	-Bleu US -Hooded -Dumbo -Rex	Non (échec de saillie avec Osiris chez Banshee Xuân)	18/08/09 - 15/04/10 (7,9 mois)	-Cause de décès : infection neurologique
Sunday (Sunday)	Raterie RMM	-Bleu russe -Hooded -Dumbo -Velours	Non (fausse couche avec OKR Japan, échec de saillie avec RMM Koopa et RMM Yoshi)	18/08/09 - 07/12/11 (27,6 mois)	-Infection pulmonaire assez importante en septembre 2011 (25 mois) ayant laissé quelques séquelles. -Cause de décès : affaiblissement lié aux séquelles laissées par son infection respiratoire

Génération 2 : Rhannibal* Kringgle

1) Les parents :

		Père	Mère
Nom		RMM Rhannibal	IND Kringgle
Provenance		Raterie RMM	Particulier sur Troyes (Celia)
Propriétaire		Lucile	Raterie RMM
Type		Bleu us uni dumbo velours	Mink unie standard lisse
Reproduction		Unique portée avec IND Kringgle	Unique portée avec RMM Rhannibal
DDN-DDD		18/08/09 - 06/10/11 (25,6 mois)	fin/10/10 - 06/02/13 (27 mois)
N° LORD		RMM16923M	IND25576F
Généalogie	Fratrie	=> voir présentation de la portée dont il est issu "génération 1" -Père : INC Sorbet (agouti nu dumbo), décédé à 35 mois d'une chute (troubles de l'équilibre faisant suite à un AVC) -Mère : RTX Moka (hooded mink dumbo rex), euthanasiée à 30 mois pour altération progressive de l'état général (sans cause précise retrouvée)	Inconnue
	Parents		Père : Slowly (bleu russe dumbo), née chez des particuliers, vit chez Célia, date et cause de décès inconnues. Mère : Cocoon ("blanche" standard), née chez des particuliers, vit chez Célia, date et cause de décès inconnues.
	Aïeux		Inconnus.
	Autres membres de la famille		Milhouse (cousin de Kringgle, Cocoon étant la soeur de la mère de Milhouse) : né chez une amie de Célia, vit à la raterie RMM, euthanasié à 21 mois pour une tumeur de la glande de Zymbal.
Commentaire (santé/tempérament/cause de décès)		-Opéré d'un abcès à 12 mois -Récidive de cet abcès à 17 mois -Cause de décès : euthanasie suite à détresse respiratoire causée par un épanchement pleural de cause inconnue (cause tumorale envisageable mais sans certitude)	-Problèmes respiratoires fin 2012 dans un contexte d'épidémie. -Cause de décès : insuffisance respiratoire liée aux séquelles de son infection, probablement associé à une insuffisance cardiaque

2) La portée en bref :

Saillie/gestation
Saillie au départ tentée avec RMM Ratchoum sans succès (Ratchoum s'y prenait manifestement mal pour monter la femelle...). D'où saillie avec Rhannibal (qui n'avait au départ pas été choisi comme reproducteur ayant eu quelques soucis de santé) fructueuse dès le 1er essai. Il n'est cependant pas à exclure que quelques petits soient issus de Ratchoum, les 2 mâles ayant rencontré Kringgle le même soir. Pas de problème durant la gestation.
Naissance/croissance
DDN : 06/04/11 Nés à la raterie RMM 13 petits : 8 mâles - 5 femelles - aucun mort né Pas de problème lors de la mise bas et de l'allaitement.
Suivi
Santé : 3 décès précoces (<20 mois) à signaler, mais pas de problèmes de santé récurrents qui indiqueraient une cause commune Tempérament : rien à signaler.
Analyse

3) La portée en détails :

Nom (+ thème "anglais en -le")	Propriétaire	Type	Reproduction	DNN-DDD	Commentaires (santé/tempérament/cause de décès)
Les mâles					
Tweedle Dum (Wrestle)	poinouillette (Marie-Amandine)	-Bleu us -Uni -Standard -Velours	Oui, une unique portée avec IND Eden chez speiper : 11 petits nés le 27/08/12	06/04/11 - 24/08/12 (16,6 mois)	-Cause de décès : infection rénale à l'origine d'une hémorragie passée inaperçue (autopsie réalisée)
Meddle (Meddle)	carrophi75 (Caroline)	-Bleu us -Irish -Standard -Lisse	Non	06/04/11 - ../10/13 (30 mois)	-"Crise d'ado" un peu marquée (problèmes de cohabitation avec son colocataire Gaspard lui aussi en "crise d'ado" pendant quelques temps) mais pas de grosses blessures. Transitoire, il s'est calmé tout seul au bout de quelques semaines. -Cause de décès : inconnue (vieillesse)
Dazzle (Dazzle)	Aednat (Cynthia)	-Bleu us -Uni -Standard -Lisse	Non	06/04/11 - 15/01/12 (9 mois)	-Cause de décès : inconnue, retrouvé mort dans sa cage, pas de signe avant coureur
Settle (Settle)	Cekeb (Flavien)	-Bleu us -Uni -Standard -Velours	Non	06/04/11 - ? ??	-Plus de nouvelles depuis janvier 2013 (rien à signaler jusqu'à cette date)
Eole (Wriggle)	Cekeb (Flavien)	-Bleu us -Micro-irish -Dumbo -Velours	Non	06/04/11 - ? ??	-Plus de nouvelles depuis janvier 2013 (rien à signaler jusqu'à cette date).
Doodle (Doodle)	Raterie RMM	-Mink dilué -Uni -Dumbo -Velours	Oui, une unique portée avec IND Cookie : : naissance de 11 petits le 29/10/11	06/04/11 - 03/08/13 (27,9 mois)	-Cause de décès : problèmes neurologiques d'apparition soudaine (probablement lié à un AVC) l'ayant considérablement affaibli en quelques jours
Cachou (Noodle)	RestLess (Alexia)	-Noir -Irish -Standard -Velours	Non	06/04/11 - 06/06/13 (26 mois)	-Cause de décès : affaiblissement lié à l'âge
Lutfi (Little)	RestLess (Alexia)	-Bleu US -Uni -Dumbo -Lisse	Non	06/04/11 - 08/09/13 (29,1 mois)	-Crise d'ado marquée (séparé pendant quelques temps de ses compagnons de cage) mais passagère (reste assez dominant) -Abcès facial bien soigné sous bactrim -Mai 2013 : pododermatite -Cause de décès : affaiblissement lié à l'âge (avec parésie de l'arrière train depuis quelques temps)
Les femelles					
Eryn (Fumble)	Dae (Pauline et Matthieu)	-Noire -Irish -Standard -Lisse	Non	06/04/11	-Septembre 2013 : apparition d'une tumeur mammaire (30 mois) -Novembre 2013 : apparition d'une nouvelle tumeur mammaire
Iron (Needle)	Dae (Pauline et Matthieu)	-Bleu US -Uni -Dumbo -Lisse	Non	06/04/11 - fin./02/13 (22,5 mois)	-Décembre 2012 : apparition de 2 tumeurs mammaires (20 mois) -Cause de décès : inconnue, retrouvée morte dans la cage (affaiblissement lié aux tumeurs)
Ahti (Kindle)	Dae (Pauline et Matthieu)	-Mink -Irish -Dumbo -Velours	Non	06/04/11 - 19/06/12 (14,5 mois)	-Rate de grand gabarit : 570g ! -Un peu dominante, mais cohabite sans soucis avec ses 2 soeurs. -Cause de décès : insuffisance respiratoire (dégradation en moins d'une semaine malgré le traitement)
Fizzle (Fizzle)	Noémie	-Bleu US -Uni	Non	06/04/11 - 22/09/13 (29,6 mois)	-Remplacement : Fizzle et Shiva sont revenues en garde longue durée à la maison peu après leur

		-Dumbo -Lisse			adoption pour cause de départ à l'étranger de leur maîtresse. En accord avec sa maîtresse, Shiva est restée à la maison (parce que je m'y étais particulièrement attachée et parce qu'elle avait reproduit chez moi), Fizzle est repartie chez elle accompagnée d'une fille de Shiva pour lui tenir compagnie. -Cause de décès : affaiblissement progressif lié à l'âge
Shiva (Shuffle)	Noémie puis raterie RMM	-Mink -Irish -Dumbo -Velours	Oui, une unique portée avec RTQ Baïkal : naissance le 05/03/12 de 14 petits.	06/04/11 - 24/11/13 (31,6 mois)	-Remplacement : cf commentaire sur Fizzle -Mars 2013 : cystite -Cause de décès : aggravation brutale de son état général avec ganglions multiples, l'autopsie suggère un lymphome

Génération 3.1 : Doodle* Cookie

1) Les parents :

		Père	Mère
Nom		RMM Doodle	IND Cookie
Provenance		Raterie RMM	Particulier sur Paris (Amandine)
Propriétaire		Raterie RMM	Lucie
Type		Mink dilué (pearl ?) uni dumbo velours	"Blanc cassé" (probable dilution avec du bleu us, bleu russe, et du PED) dumbo velours
Reproduction		Unique portée avec IND Cookie	Une portée avec DGR-LPL Malonyl Une portée avec RMM Doodle
DDN-DDD		06/04/11 - 03/08/13 (27,9 mois)	29/09/10 - 20/02/2013 (29 mois)
N° LORD		RMM26067M	IND28726F
Généalogie	Fratrie	=> voir présentation de la portée dont il est issu "génération 2"	-Pépité (noire standard rex) : adoptée par Lucie, décédée à 24 mois d'une chute -Dita (noire dumbo lisse) : restée chez Amandine, rien à signaler, perdue de vue depuis fin 2012 -Pas de suivi du reste de la fratrie (9 petits)
	Parents	-Père : RMM Rhannibal décédé à 25,6 mois de détresse respiratoire sur épanchement pleural -Mère : IND Kringgle décédée à 27 mois de séquelles d'infection respiratoire + probable insuffisance cardiaque	-Mère : Pin'up (bleu us dumbo lisse), née chez Amandine, décédée à 28 mois, cause inconnue -Père : Oscar (bleu russe standard rex), né chez un particulier, décédé à 29 mois, cause inconnue
	Aïeux		-Grand-mère maternelle : Betty Boop (bleu us dumbo lisse), née chez Amandine, décédée à 31 mois d'insuffisance respiratoire -Grand-père maternel : Woody (bleu us dumbo lisse), provient d'animalerie, décédé à 26 mois de cause inconnue -Arrière-grands-parents maternels : décédés à environ 24 mois, épidémie -Pas de suivi des ascendants côté paternel.
	Autres membres de la famille		/
Commentaire (santé/tempérament/cause de décès)		-Aucun soucis de santé au cours de sa vie. -Cause de décès : affaibli suite à un AVC	-Aucun soucis de santé au cours de sa vie. -Cause de décès : septicémie sur une otite qui a dégénéré

2) La portée en bref :

Saillie/gestation
<p>Saillie difficile à obtenir (Doodle et Cookie ont été présentés l'un à l'autre plusieurs fois sans que rien ne se passe alors que la femelle semblait en chaleur, ils ont finalement été mis dans la même cage pendant quelques temps), probablement à cause du côté "patate" peu entreprenant de Doodle. C'est en partie parce que je m'attendais à ce genre de comportement de la part de Doodle que j'ai d'ailleurs décidé de le reproduire assez jeune (son intérêt pour les femelles risquant d'être encore plus faible à 24mois..)</p> <p>Pas de problème durant la gestation.</p>
Naissance/croissance
<p>DDN : 29/10/11 Nés à la raterie RMM en partenariat avec Lucie 11 petits : 6 mâles - 5 femelles - aucun mort né Pas de problème lors de la mise bas, si ce n'est qu'un des petits (Luigi) est né à 24 jour et demi soit 1 jour et demi après le reste de la portée, et présentait du coup un léger retard de croissance</p>

Suivi

Santé : rien à signaler de récurrent mais 2 décès précoces (<20 mois) de cause inconnue
Tempérament : rien à signaler de récurrent

Analyse**3) La portée en détails :**

Nom (+ thème "jeux vidéo")	Propriétaire	Type	Reproduction	DNN-DDD	Commentaires (santé/tempérament/cause de décès)
Les mâles					
Vodka (Mario)	Mina (Marie)	-Bleu russe -Irish -Dumbo -Lisse	Non	29/10/11- 05/04/13 (17,2 mois)	-Conjonctivite en décembre 2012 -Cause de décès inconnue (altération rapide de l'état général)
Knuckles (Knuckles)	Mina (Marie)	-Noir -Irish -Dumbo -Velours	Non	29/10/11	-Février 2014 : altération de l'état général progressive avec amaigrissement et parésie des pattes arrières sans cause retrouvée (peut être une tumeur hypophysaire d'après le 1er véto, diagnostic réfuté par le 2e véto), légère amélioration sous traitement corticoïde
Luigi Di Angelo (Luigi)	DarkPersy (Béatrice)	-Bleu russe -Irish -Dumbo -Lisse	Oui, une unique portée avec Bidouille (appartenant aussi à Dark Persy) : 9 petits nés le 12/06/12	29/10/11	-Léger retard de croissance à la naissance (car né 1 jour et demi après le reste de la portée) aisément rattrapé. -A résisté à une épidémie de SDA en juin 2012 (aucun symptôme) -Vit seul depuis mi 2013 car agressif avec ses congénères
Roi Dadidou Le Grand (Roi Dadidou)	DarkPersy (Béatrice)	-Bleu russe -Irish -Dumbo -Velours	Non	29/10/11 - 16/06/13 (19,6 mois)	-A résisté à une épidémie de SDA en juin 2012 (aucun symptôme) -Cause de décès : inconnue (retrouvé mort dans la cage sans signe prémonitoire)
Radis (Waddle Dee)	Lucile	-Bleu us -Irish -Dumbo -Lisse	Non	29/10/11 - 04/02/14 (27,2 mois)	-Janvier 2013 : cystite (avec présence de cristaux de struvite) bien soignée (quelques récives mineures : gouttes de sang dans les urines passant vite). -Cause de décès : neurologique (retrouvé mort quelques heures après que sa maîtresse l'ait vu chuté et convulser dans la cage alors que tout allait bien la veille).
Ratzinger (Kirby)	Lucile	-Noir -Uni -Dumbo -Velours	Non	29/10/11	-Janvier 2014 : opéré d'un abcès des glandes prépucciales, récidive à germes résistants (antibiogramme réalisé) ayant nécessité la réalisation de 2 nouvelles opérations
Les femelles					
Zelda (Zelda)	Lucie (proprio de la mère Cookie)	-Bleu russe -Uni/micro-irish -Dumbo -Lisse	Non	29/10/11	RAS
Epona (Epona)	Ponyo (Delphine) puis replacée chez flore91	-Bleu russe -Irish -Dumbo -Lisse	Non	29/10/11 - début/10/13 (23 mois)	-Replacée chez flore91 suite au départ à l'étranger de sa propriétaire en octobre 2012 -Bien intégrée à son arrivée, mais devient agressive envers l'homme et le mâle castré qui cohabite avec elle au bout de quelques semaines -Stérilisée mais pas d'amélioration du comportement et infection post-opératoire soignée avec difficultés -Cause de décès : euthanasiée pour hémoptysie (crachait du sang) dont la cause reste inconnue
Peach (Princesse Peach)	Raterie RMM	-Bleu russe -Irish -Dumbo -Velours	Oui, une unique portée avec IND Hibiscus : 10 petits nés le 16/09/12	29/10/11	-Février 2014 : ulcère de la cornée (blessure ?) bien cicatrisé

Lady Amy Rose (Amy Rose)	DarkPersy (Béatrice)	-Noir -Iirsh -Dumbo -Velours	Oui, une unique portée avec Satan Peach (appartenant aussi à Dark Persy) : 12 petits nés le 09/06/12.	29/10/11 - 23/08/13 (21,8 mois)	-A résisté à une épidémie de SDA en juin 2012 (aucun symptôme) -Cause de décès : inconnue, retrouvée morte dans sa cage
Reine Midona Kara (Midona)	DarkPersy (Béatrice)	-Noir -Iirsh -Dumbo -Velours	Non	29/10/11	-Fin 2013 : apparition d'une tumeur mammaire (à plus de 24 mois)

Génération 3.2 : Shiva * Baïkal

1) Les parents :

		Mère	Père
Nom		RMM Shiva	RTQ Baïkal
Provenance		Raterie RMM	Raterie Ratistique - PiChuGirlz (Suisse)
Propriétaire		Noémie puis Raterie RMM	Raterie RMM
Type		Mink irish dumbo velours	Bleu russe uni dumbo rex
Reproduction		Une unique portée, avec RTQ Baïkal	Unique portée avec RMM Shiva
DDN-DDD		06/04/11 - 24/11/13 (31,6 mois)	27/11/10 - 06/03/13 (27,3 mois)
N° LORD		RMM26069F	RTQ26379M
Généalogie	Fratrie	=> voir présentation de la portée dont il est issu "génération 2" -Père : RMM Rhannibal décédé à 25,6 mois de détresse respiratoire sur épanchement pleural -Mère : IND Kringgle décédée à 27 mois de séquelles d'infection respiratoire + probable insuffisance cardiaque	-Kwak : 1F, chez yumeo, décédée à 17 mois d'un problème vasculaire au niveau de la colonne probablement suite à une chute -Liouba : 1F décédée à 30,7 mois (vieillesse + tumeurs mammaires) -Cobalt : décédé à 25 mois d'un accident domestique -1F (nom ?) : RAS à ses 14 mois, pas de nouvelles depuis -Reste de la fratrie perdu de vue
	Parents		-Père : IND Harés (bleu russe dumbo rex), né chez un particulier, adopté par la raterie des horizons d'or puis replacé chez Lira, une portée avec Kumori et une portée avec Iris, décédé à 36 mois de vieillesse, généalogie inconnue -Mère : INC Kumori (bleu US dumbo lisse), née dans un élevage pour serpents, adoptée par raterie Ratistique mais remplacée chez Rat-Attounette, décédée à 28 mois de vieillesse, généalogie inconnue
	Aïeux		Inconnus
	Autres membres de la famille		-Demi-frères et soeurs de Baïkal (2e portée de Hares avec Iris) : 1M décédé à 21 mois (infection), 1F décédée à 1 an suite "coup de froid", 1F qui a développé une tumeur à 1 an, 1F en bonne santé à 18 mois puis plus de nouvelles, reste de la fratrie perdu de vue
Commentaire (santé/tempérament/cause de décès)		-Mars 2013 : cystite -Cause de décès : aggravation brutale de son état général avec ganglions multiples, l'autopsie suggère un lymphome	-fin 2011 : un ulcère de cornée (griffure ?), bien cicatrisé -Eté 2012 : kyste sébacé sur le dos, qui récidive après chaque vidange mais qui ne le gêne pas. -Fin 2012 : infection respiratoire haute (partie sans traitement et sans séquelles) -Cause de décès : affaiblissement progressif lié à l'âge

2) La portée en bref :

Saillie/gestation
Saillie fructueuse au 1er essai - Pas de problème lors de la gestation
Naissance/croissance
DDN : 05/03/12 Nés à la raterie RMM 14 petits : 9 femelles - 5 mâles - aucun mort né

Pas de problème lors de la mise bas, si ce n'est qu'un petit est né avec plusieurs heures de retard (mais plus de contractions ni de saignements entre).
Pas de problème lors de l'allaitement.

Suivi

-Santé :
7 décès précoces (<20 mois) dont 2 de cause neurologique et 2 de cause inconnue
3 fortes suspicions de tumeurs hypophysaires (2M, 1F)
-Tempérament : rien à signaler

Analyse

Résultats catastrophiques d'un point de vue santé. Beaucoup de décès précoces.

Comme toujours, 2 solutions pour analyser les résultats santé/longévité d'une famille :

-soit on considère que tous ces décès n'ont pas de lien entre eux, que c'est juste la "malchance" (dans le cas de Gabbana qui meurt à 13 mois en s'étouffant avec une graine : on peut dire que c'est la malchance). Ca, c'est la version optimiste.
-soit on considère que tous ces décès sont liés à une cause commune et renvoie à une faiblesse génétique, et là c'est beaucoup plus inquiétant. Ca, c'est la version pessimiste.

Si on part sur la version pessimiste et qu'on essaie de relier les problèmes de santé entre eux :

En 1er plan, je crains un problème de nature "hormonale" potentiellement héréditaire sur cette famille :

-On a 3 suspicions de tumeurs hypophysaires dont 1 décès ("suspicions", car le diagnostic d'une tumeur cérébrale ne peut évidemment être certain que si une autopsie est réalisée dans la mesure où les scanners ne sont pas pratiqués couramment chez le rat... cependant, la symptomatologie étant assez typique et reconnaissable dans le cas des tumeurs hypophysaires, la suspicion diagnostique peut donc être forte).

A noter que les tumeurs hypophysaires sont tout de même un problème assez fréquent chez le rat (à peu près aussi fréquent que les tumeurs mammaires) mais souvent sous diagnostiqué : ayant moi-même aiguillé 2 des adoptants vers ce diagnostic car c'est un sujet qui m'intéresse pas mal en ce moment, on a peut-être un taux "artificiellement" élevé de tumeurs hypophysaires lié à un "sur-diagnostic".

Ce qui est inquiétant, c'est surtout l'âge des rats atteint (relativement jeunes).

-On a par ailleurs 2 décès accompagnés de symptômes neurologiques (convulsions) : on peut légitimement se demander s'il ne s'agirait pas d'une tumeur hypophysaire passée inaperçue (celle-ci, si elle atteint une taille importante, pouvant éventuellement entraîner des signes neurologiques type convulsions si elle comprime d'autres structures).

-Et 2 décès de cause inconnue, mais dont la soudaineté laisse penser à un problème cardiaque ou neurologique (qu'on pourrait donc relier aux cas précédents).

-Cette fréquence des tumeurs hypophysaires fait écho à la fréquence des tumeurs mammaires à la génération 1 (Moka*Sorbet) : en effet, tumeurs hypophysaires et mammaires sont toutes 2 très liées à la balance "hormonale" (la meilleure démonstration étant le fait que la stérilisation réduit drastiquement la fréquence des 2 problèmes chez la femelle).

Tout à fait en second plan, on a aussi 2 problèmes néphrologiques/urologiques (peu fréquents chez le rat, dont inquiétants) qui peuvent laisser suspecter une "malformation" des voies urinaires sous jacente qui favoriserait les infections :

-le décès de Cookie très jeune des suites d'une cystite

-l'insuffisance rénale d'Alfey (cause incertaine : tumeur ? infection ?)

-ces 2 cas pouvant faire écho au décès de Tweedle Dum d'une infection rénale et à la cystite (sans gravité) de Shiva à la génération 2 (Rhannibal*Kringgle) ainsi qu'à la cystite (sans gravité) de Radis à la génération 3.1 (Doodle*Cookie).

Mais c'est déjà une interprétation plus tirée par les cheveux.

Au total, je déconseille personnellement de continuer cette branche de ma famille. Je n'ai pas fait reproduire les 2 rats que j'ai gardé (Kaolin et Chouchenn) et est préférée continuer la famille de Moka via l'autre branche qui se porte mieux (celle issue de Doodle).

La branche a été continuée pendant un temps par Lulululu par la reproduction de Gabbana (2 générations sont nées) : si au départ il n'y a eu aucun soucis, un mâle a fait une tumeur à 14 mois (ce qui est rare et mauvais signe chez un mâle) et il y a eu 2 décès précoces. Je ne sais pas si la famille sera du coup continuée de son côté.

Quoiqu'il en soit il ne faut pas hésiter à faire autopsier les individus descendants de cette famille qui décèderaient dans des circonstances étranges afin qu'on puisse avoir un jour une idée plus fiable de la cause de ces décès en chaîne.

3) La portée en détails :

Nom (+ thème "divinités indiennes")	Propriétaire	Type	Reproduction	DNN-DDD	Commentaires (santé/tempérament/cause de décès)
Les mâles					
Nuts (Ganesh)	Catherine	-Bleu russe -Husky -Dumbo -Rex	Non	05/03/12 - 06/12/12 (9,1 mois)	Cause de décès : inconnue (retrouvé mort dans sa cage, allait bien 1h avant).
Ben (Kama)	Catherine	-Bleu russe -Uni -Dumbo -Lisse	Non	05/03/12	-Janvier 2013 : altération progressive de l'état général (amaigrissement notamment) et troubles de l'équilibre faisant penser à une tumeur hypophysaire -En cours de traitement à la cabergoline, plutôt

					bonne régression des symptômes
Chouchenn (Brahma)	Raterie RMM	-Double bleu -Micro irish -Dumbo -Rex	Non	05/03/12 - 29/08/13 (17,8 mois)	-Euthanasié pour problèmes respiratoires résistants aux traitements et altération rapide de l'état général (autopsie réalisée : 2 gros abcès pulmonaires, pourtant n'a jamais eu aucun symptôme respiratoire par le passé)
Alfey (Vishnu)	Delphine	-Albinos -Dumbo -Lisse	Non	05/03/12	-Février 2013 : grosse hémorragie (le pronostic vital était engagé) suite à une morsure -Mars 2013 : rhume, récurrences malgré traitement antibiotique -Décembre 2013 : traité pour la teigne -Janvier 2013 : hospitalisé plusieurs jours pour insuffisance rénale + altération de l'état général avec problèmes d'équilibre. Probable tumeur au rein et tumeur hypophysaire.
Bartimeus (Krishna)	Delphine	-Bleu russe -Husky -Dumbo -Rex	Non	05/03/12 - 12/09/12 (6,3 mois)	-Cause de décès : neurologique (1 semaine avant le décès : plusieurs "micro-crisis", le véto pense à de petits AVC)
Les femelles					
Kaolin (Lakshmi)	Raterie RMM	-Albinos -Dumbo -Rex	Non	05/03/12	-Perte de poils par plaques bien délimitées inexplicable (pas de parasites/champignons trouvés, pas de grattage,..) : pelade ?
Prim (Sati)	Adèle	-Albinos -Dumbo -Velours	Non	05/03/12 - ..09/13 (18 mois)	-Cause de décès : inconnue (devenue du jour au lendemain très faible, morte en quelques heures, pas d'autres signes).
Arya (Shakti)	Adèle	-Bleu US -Uni -Dumbo -Velours	Non	05/03/12	-Légers problèmes respiratoires chroniques (étarnements)
Yamuna (Yamuna)	Noémie	-Noire -Unie -Dumbo -Velours	Non	05/03/12	RAS
Cookie (Manasa)	Mony Khana (Harmony)	-Bleu russe -Husky -Dumbo -Rex	Non	05/03/12 - 17/05/12 (2,4 mois)	Cause de décès : infection urinaire compliquée passée inaperçue
Zelda (Parvati)	Isabelle puis Padawan2laba (Véronique)	-Bleu russe -Irish -Dumbo -Lisse	Non	05/03/12 - 29/05/13 (14,8 mois)	-Remplacement : remplacée avec sa soeur Megadeth chez Véronique suite aux soucis personnels de leur ancienne maîtresse. -Cause de décès : euthanasiée pour problèmes neurologiques (troubles de l'équilibre) laissant penser à une tumeur hypophysaire (mais pas d'efficacité majeure de la cabergoline)
Megadeth (Kaumari)	Isabelle puis Padawan2laba (Véronique)	-Noir -Uni -Dumbo -Velours	Non	05/03/12	-Remplacement : remplacée avec sa soeur Zelda chez Véronique suite aux soucis personnels de leur ancienne maîtresse. -Décembre 2013 : opérée avec succès d'une tumeur mammaire
Gabbana (Kali)	Lulululu (Lucie)	-Bleu russe -Uni -Dumbo -Lisse	Oui, une portée avec IND Lykan : 14 petits nés le 02/10/12	05/03/12 - 24/04/13 (13,6 mois)	-Septembre 2012 : apparition d'une masse chez Gabbana durant sa gestation apparemment non liée à la mamelle qui a régressé tout seul (kyste ?) -Cause de décès : occlusion intestinale sur une... graine (autopsie réalisée)
Festina (Shodashi)	Lulululu (Lucie)	-Double bleue -Irish -Dumbo -Rex	Non	05/03/12	-Janvier 2014 : petit kyste sans gravité (probablement gras)

Génération 4.1 : Peach * Hibiscus

1) Les parents :

		Père	Mère
Nom		RMM Peach	IND Hibiscus
Provenance		Raterie RMM en partenariat avec Lucie	Particulier sur Lille : Anna
Propriétaire		Raterie RMM	Anna
Type		Bleu russe irish dumbo velours	Bleu russe irish dumbo rex
Reproduction		Une unique portée : avec IND Hibiscus	Une unique portée : avec RMM Peach
DDN-DDD		29/10/11	13/04/11 - 25/12/13 (32,4 mois)
N° LORD		RMM28735F	IND32843M
Généalogie	Fratrie	=> voir présentation de la portée dont elle est issue "génération 3.1" -Père : RMM Doodle décédé à 27,9 mois de suites d'un AVC -Mère : IND Cookie décédée à à mois des suites d'une otite	-2 F restées chez Anna : décédées vers 25 mois, l'une d'une infection respiratoire, l'autre de cause inconnue -Reste de la fratrie perdue de vue
	Parents		-Père : INC Pilou (bleu russe standard rex), adopté en animalerie, vit chez Anna, décédé à 27 mois d'insuffisance respiratoire -Mère : IND Malice (mink dumbo lisse), née chez des particuliers (mais pas d'infos transmises), vit chez Anna, décédée de cause inconnue à 25 mois
	Aïeux		Inconnus
	Autres membres de la famille		-Fratrie de Malice (tantes d'Hibiscus) : 2F chez Anna, l'une euthanasiée pour un abcès de la joue incurable (probable tumeur de la glande de Zymbal) vers 24 mois, l'autre euthanasiée pour une tumeur mammaire vers 28 mois, pas de suivi du reste de la fratrie
Commentaire (santé/tempérament/cause de décès)		-Février 2014 : ulcère de la cornée (blessure ?) bien cicatrisé	-Une petite infection respiratoire vers 6 mois, bien traitée -Cause de décès : inconnue (vieillesse)

2) La portée en bref :

Saillie/gestation	
Saillie fructueuse au 1er essai - Pas de problème lors de la gestation	
Naissance/croissance	
DDN : 16/09/12 Nés à la raterie RMM 10 petits : 6 femelles - 4 mâles - aucun mort né Pas de problème lors de la mise bas, pas de problème lors de l'allaitement.	
Suivi	
-Santé : un décès précoce de cause inconnue à signaler -Tempérament : rien à signaler	
Analyse	
/	

3) La portée en détails :

Nom (+ thème "les fleurs")	Propriétaire	Type	Reproduction	DNN-DDD	Commentaires (santé/tempérament/cause de décès)
Les mâles					
Rénato (Méliot)	Mrs Gruyère (Sandrine)	-Double bleu -Hooded -Dumbo -Rex	Non	16/09/12	Avril 2013 : opéré d'un petit kyste (bénin) sur le ventre.
Sam (Oxalis)	Lilisky (Ludivine)	-Siamois bleu russe -Husky -Dumbo -Velours	A venir	16/09/12	RAS
Smarties (Panicauf)	Mairnou75 (Marine)	-Bleu russe -Husky -Dumbo -Velours	Non	16/09/12	RAS
Flocon (Epilobe)	Damien puis remplacé chez Mallo	-Bleu russe -Siamois -Dumbo -Rex	Non	16/09/12 - 27/11/12	-Remplacé quelques semaines après son adoption par Damien chez Mallo pour soucis d'intégration -Cause de décès : inconnue, retrouvé mort dans sa cage le lendemain de son remplacement, allait bien 1h plus tôt
Les femelles					
Tibouchine (Tibouchine)	Raterie RMM	-Dove -Unie -Dumbo -Velours	Non	16/09/12	RAS
Ancolie (Ancolie)	Kisa (Nadège)	-Siamois bleu russe -Hooded -Dumbo -Rex	Oui, une portée avec NAN Galileo : 6 petits nés le 25/06/13	16/09/12	RAS
Rhoswen (Néottie)	Josephine puis remplacé chez Miette (Catherine)	-Siamois bleu russe -Husky -Dumbo -Rex	Non	16/09/12	-Remplacée chez Miette suite aux soucis personnels de son ancienne maîtresse
Vénus (Silène)	Anna	-Dove -Unie -Dumbo -Velours	Oui, une portée avec IND Torr : 3 petits nés fin/08/12	16/09/12	RAS
Kiss Me Maybe (Capucine)	Psychotyk (Marine)	-Bleu russe -Husky -Dumbo -Rex	Non	16/09/12	RAS
Pépîte (Mahonia)	Lianta (Céline)	-Double bleu -Irish -Dumbo -Rex	Non	16/09/12	-Novembre 2013 : légère infection respiratoire traitée par antibiotiques